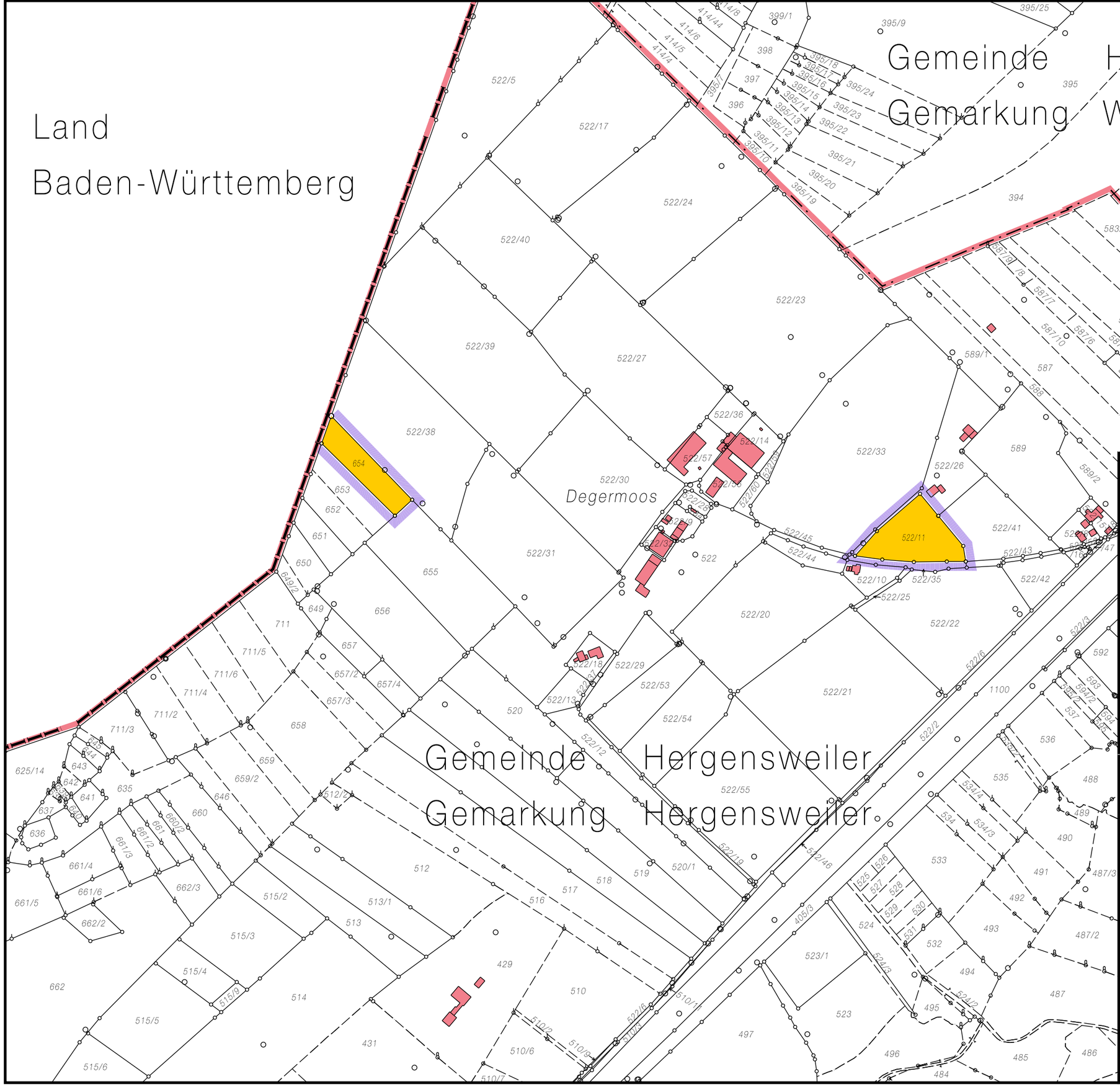

Zeichenerklärung

- Landesgrenze
- Gemeinde- und Gemarkungsgrenze
- Verfahrensgrenze
- Flurstücksgrenze
- Flurstücksgrenze (graph.)
- Zugehörigkeitshaken
- 123 Flurstücksnummer
- Tauschgebiet

Gebietskarte

Freiwilliger Landtausch
323052 Hergensweiler 2
Gemeinde Hergensweiler
Landkreis Lindau (Bodensee)

Amt für Ländliche Entwicklung Schwaben

Anlage zum Anordnungsbeschluss

Geschäftszeichen: ALE-SCHW-B1-7574-53-3

Maßstab 1 : 5000 Ausdruck: 28.11.2023 - 14:08